

# PROJECTO PEDAGÓGICO

RESPOSTA SOCIAL CRECHE  
2015/2016

*EDUCADORA LILIANA RAMOS*





# INTRODUÇÃO

O Pedagógico, elaborado pela Educadora responsável de sala, pretende ser um documento orientador de todo o trabalho a realizar com as crianças ao longo de um ano lectivo.

Assim, partindo do individual para o colectivo praticamos uma pedagogia que assenta na interacção dos aspectos mais importantes dos diferentes métodos e modelos que privilegiam a APRENDIZAGEM ATIVA.

Este Projecto Pedagógico foi desenvolvido por forma a dotar a Creche, de forma transversal a todas as Salas, de uma linha unificadora dos princípios pedagógicos que quero desenvolver.

É do Projecto Pedagógico que emanam os princípios das actividades desenvolvidas em cada Sala pelas Educadora, apoiada pelas Auxiliares.





# INTRODUÇÃO

O objectivo central deste projecto e dos demais documentos orientadores da resposta social creche, é organizar o ambiente favorável ao desenvolvimento harmonioso e equilibrado de todas as crianças.

**AFFECTIVIDADE**

**BEM-ESTAR**

**CONFORTO**

**SEGURANÇA**

Linhas gerais deste projecto pedagógico, centrando a sua intervenção no equilíbrio físico, emocional e cognitivo da criança.







# EDUCAR PELA ARTE E COM ARTE

O projeto que se segue e basear-se-á sobretudo na caracterização do grupo que acolhe no seu dia-a-dia e na explicitação dos princípios que considero fundamentais para uma sala de creche. Não pretendo, assim, revelar enquanto elemento de discriminação de conteúdos ou temáticas a desenvolver, mas sim das dinâmicas de relação que façam sentido para o grupo em questão e que enfatizem a necessidade de complementação entre a instituição escolar(creche) e o ambiente familiar (casa).

Tem como objectivos trabalhar os valores (respeito, partilha, interajuda...); a relação afectiva; o respeito pelo ritmo do desenvolvimento individual; a linguagem; o apelo à imaginação; a exploração do universo envolvente.





# OBJECTIVOS DO PROJECTO

## GERAIS

- ✓ Estimular a criança para uma progressiva tomada de consciência de si própria e do outro, projectando-se na construção de um novo lugar
- ✓ Estabelecer e criar inter-relações entre o mundo real e o mundo imaginário, através de experiências e aprendizagens lúdicas.





# OBJECTIVOS DO PROJECTO

## ESPECIFICOS

- ✓ Descobrir progressivamente o próprio corpo e suas características, potenciando uma atitude autónoma;
- ✓ Dar a conhecer os laços de parentesco entre os membros da família (pais, irmãos, avós);
- ✓ Incentivar o uso das próprias capacidades motrizes, sensitivas, expressivas, próprias das acções quotidianas;
- ✓ Estimular na criança a aquisição de auto-imagem ajustada e positiva, identificando as qualidades pessoais.





# OBJECTIVOS DA RESPOSTA SOCIAL CRECHE

- ✓ Estimular o desenvolvimento global da criança no respeito pelas suas características individuais, promovendo comportamentos que favoreçam aprendizagens significativas e diferenciadas;
- ✓ Encorajar as crianças a ultrapassar as suas dificuldades e aperfeiçoar as suas potencialidades;





# OBJECTIVOS DA RESPOSTA SOCIAL CRECHE

- ✓ Promover a socialização, cooperação, autonomia, responsabilidade e respeito pelo outro, preparando-as para a sua plena inserção na sociedade como ser autónomo, livre e solidário;
- ✓ Prevenir e despistar precocemente inaptações, deficiências e situações de risco, encaminhando-as.
- ✓ Proporcionar condições para o desenvolvimento integral da criança, em segurança física e afectiva.







# **METODOLOGIAS DE DIVULGAÇÃO DO PROJECTO**

**Reuniões de pais**

**Panfleteo informativo**

**Diálogos com a família**

**Plano individual da criança**

**Relatório do Projecto Pedagógico**





# ESPAÇOS

## DISTRIBUIÇÃO DAS CRIANÇAS

SALA / LOCAL	Nº DE CRIANÇAS	IDADES
BERÇÁRIO	1	Dos 4 meses até aquisição de marcha
SALA-PARQUE	4	12 a 24 meses
SALA DOS 2 ANOS	10	24 a 36 meses

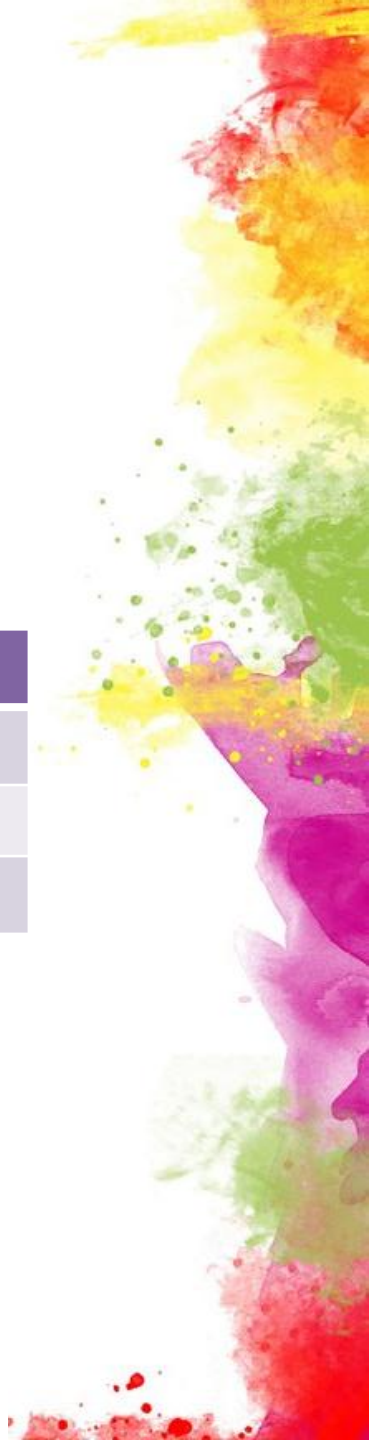



# ROTINA DIÁRIA

## ORGANIZAÇÃO DO TEMPO

HORÁRIO	ACÇÃO
DAS 7,30 ÀS 9,30 H	Recepção das crianças
DAS 9,30 ÀS 11,00 H	Actividades lúdico-pedagógicas
DAS 11,00 ÀS 11,20 H	Higiene
DAS 11,20 ÀS 12,00 H	Almoço
DAS 12,00 ÀS 15,00 H	Higiene Sesta
DAS 15,00 ÀS 16,3 H	Lanche Higiene
DAS 16,30 ÀS 18,00 H	Actividades lúdico-pedagógicas
DAS 18,00 ÀS 19,30 H	Entrega das crianças

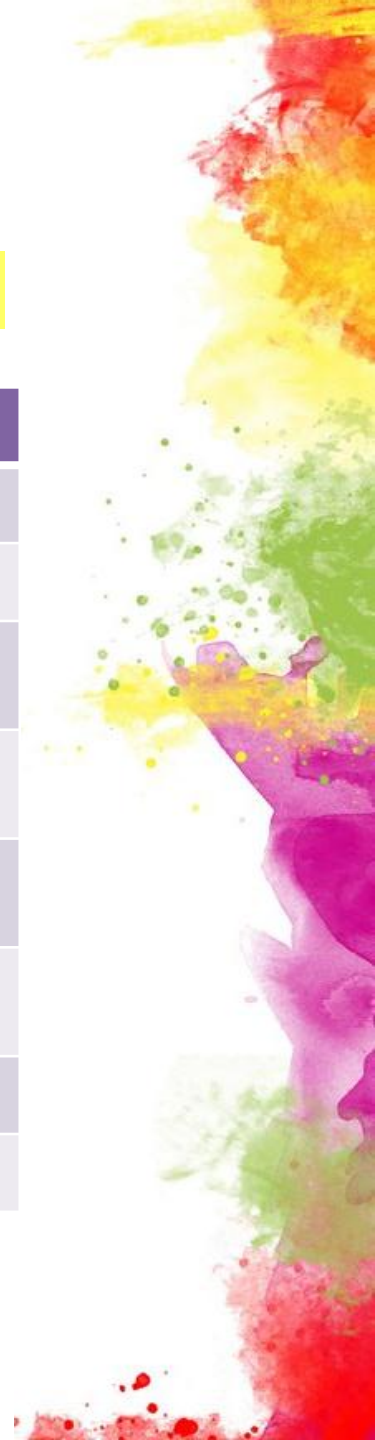



# ATIVIDADES EXTRA CURRICULARES

DIA DA SEMANA	ATIVIDADE
TERÇAS-FEIRAS	Educação Física
QUARTAS-FEIRAS (QUINZENAL)	Contos e fraldas
QUINTAS-FEIRAS	Expressão Musical
SEXTAS-FEIRAS	Natação

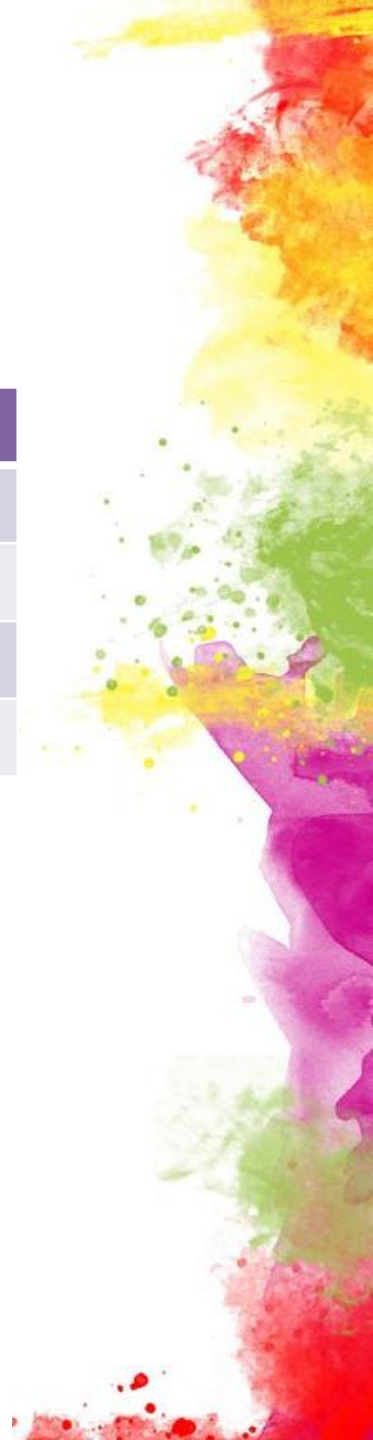





# ORGANIZAÇÃO DOS RECURSOS HUMANOS

ELEMENTO	1º PERÍODO	2º PERÍODO	OBSERVAÇÕES
EDUCADORA DE INFÂNCIA	9,30 - 13,00	14,30 – 18,00	2ª feira saída às 18,30 h ( atendimento das 18,00h às 18,30h)
AJUDANTE ACÇÃO EDUC.	7,30 - 12,15	14,00 – 16,30	rotativo
AJUDANTE ACÇÃO EDUC.	8,00 – 13,00	14,00 – 16,30	rotativo
AJUDANTE ACÇÃO EDUC.	10,00 – 14,00	15,00 – 18,30	rotativo
AJUDANTE ACÇÃO EDUC.	10,00 – 14,00	15,30 – 19,30	rotativo

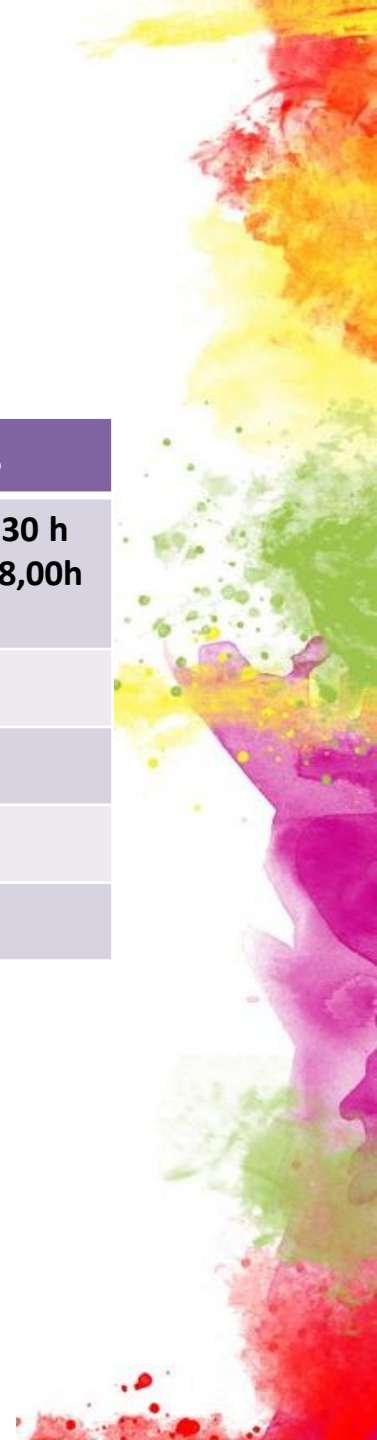



# SETEMBRO

**TEMA: ADAPTAÇÃO**

## **BERÇÁRIO:**

- ✓ Jogos de adaptação
- ✓ Canções mimadas
- ✓ Exploração da sala de actividades

## **SALA PARQUE E SALA 2 ANOS:**

- ✓ Jogos de adaptação / Acolhimento das crianças dando-lhes a conhecer a creche
- ✓ Decoração das pastas para arquivar os trabalhos
- ✓ Elaboração de actividades plásticas





# SETEMBRO

**BERÇÁRIO, SALA PARQUE E SALA DOIS ANOS:**

- ✓ **Reunião individual com cada encarregado de educação para preenchimento de documentos**





# OUTUBRO

**TEMA: O OUTONO**

## **BERÇÁRIO:**

- ✓ Canção “Chegou o Outono”

## **SALA PARQUE:**

- ✓ Decoração de uma folha de Outono
- ✓ Canção “Chegou o Outono”
- ✓ Rabiscos livres

## **SALA 2 ANOS:**

- ✓ Saída para recolher folhas alusivas a esta estação
- ✓ Decoração de trabalhos alusivos ao tema
- ✓ Saída para recolher caruma







# OUTUBRO

**TEMA: DIA MUNDIAL DA ALIMENTAÇÃO**

## **BERÇÁRIO:**

- ✓ Visualização de imagens de alimentos
- ✓ Rasgagem de folhas de revistas

## **SALA PARQUE:**

- ✓ Canções
- ✓ Pintura com lápis de cor

## **SALA 2 ANOS:**

- ✓ Pintura com lápis de cor
- ✓ A roda dos alimentos ( diálogos)
- ✓ Visita ao mercado municipal de Águeda (14)
- ✓ Confeção de espetadas de fruta





# OUTUBRO

**TEMA: DIA DAS BRUXAS**

## **BERÇÁRIO E SALA PARQUE:**

- ✓ Canção “A bruxa Bolachuda”
- ✓ Pintura com os dedos

## **SALA 2 ANOS:**

- ✓ Decoração de trabalhos alusivos ao tema
- ✓ História da bruxa MIMI
- ✓ Visita da Bruxa MIMI à creche
- ✓ Concurso de abóboras ( berçário,2 anos e sala parque)





# NOVEMBRO

**TEMA: SÃO MARTINHO**

## **BERÇÁRIO E SALA PARQUE:**

- ✓ Decoração de um cartuxo
- ✓ Canções mimadas
- ✓ magusto

## **SALA 2 ANOS:**

- ✓ Decoração de uma castanha e de um cartuxo
- ✓ Pintura com café
- ✓ Canção “ uma duas três castanhas
- ✓ Magusto





# NOVEMBRO

**TEMA: A ESCOLA**

## **SALA PARQUE:**

- ✓ **Narração de histórias**
- ✓ **Desenho livre**
- ✓ **Pintura com lápis de cera**

## **SALA 2 ANOS:**

- ✓ **Conceitos “dentro/fora, Grande , Pequeno”**
- ✓ **Iniciação aos grafismos**
- ✓ **A cor amarela**







# NOVEMBRO

**TEMA: DIA DO PIJAMA**

**BERÇÁRIO, SALA PARQUE E SALA 2 ANOS:**

- ✓ Narração de histórias
- ✓ Diálogo sobre a casa mealheiro
- ✓ Comemoração do Dia do Pijama





# DEZEMBRO

**TEMA: O NATAL**

## **BERÇÁRIO E SALA PARQUE:**

- ✓ Pintura com as mãos
- ✓ Preparação da quadra natalícia
- ✓ Canções de natal
- ✓ Elaboração de uma lembrança alusiva a esta época

## **SALA 2 ANOS:**

- ✓ Levar a carta para o Pai Natal aos correios
- ✓ Canções de Natal
- ✓ Conceitos “grande / pequeno, em cima/ em baixo
- ✓ A cor vermelha
- ✓ Actividade em família
- ✓ Elaboração de uma lembrança alusiva a esta época
- ✓ Festa de Natal dia 13 de Dezembro





# DEZEMBRO

**TEMA: A FAMÍLIA /O CORPO**

## **BERÇÁRIO:**

- ✓ A sua imagem no espelho
- ✓ Canções mimadas

## **SALA PARQUE:**

- ✓ A sua imagem no espelho
- ✓ Movimentos e posturas corporais
- ✓ Contos
- ✓ O próprio nome

## **SALA 2 ANOS:**

- ✓ Diálogo sobre os membros da família
- ✓ Histórias e lengalengas
- ✓ A cara





# JANEIRO

**TEMA: DIA DE REIS**

**BERÇÁRIO, SALA PARQUE e SALA 2 BANOS:**

- ✓ Canções
- ✓ Elaboração de uma coroa

**SALA 2 ANOS:**

- ✓ Vamos cantar as janeiras







# JANEIRO

**TEMA: INVERNO**

## **BERÇÁRIO :**

- ✓ Canções
- ✓ Exploração de peças de roupa

## **SALA PARQUE e SALA 2 ANOS:**

- ✓ Jogo o Rei Manda
- ✓ História “ O Inverno”
- ✓ Canções
- ✓ Digitinta
- ✓ Visualização de imagens





# FEVEREIRO

**TEMA: CARNAVAL**

## BERÇÁRIO:

- ✓ Jogo do “ esconde , esconde”
- ✓ Canções mimadas
- ✓ Actividade com a família

## SALA PARQUE:

- ✓ Colagem de tecidos
- ✓ Modelagem com pasta salgada
- ✓ Actividade com a família

## SALA 2 ANOS:

- ✓ Canção “ Os três palhacinhos”
- ✓ Decoração de imagens alusivas ao tema
- ✓ Conceito de suave/ áspero, à frente / atrás
- ✓ Cor verde
- ✓ Actividade em família





# FEVEREIRO

## TEMA: OS BRINQUEDOS

### BERÇÁRIO :

- ✓ Jogos de imitação
- ✓ Exploração de jogos de encaixe
- ✓ Canções mimadas

### SALA PARQUE:

- ✓ Emoções e sentimentos
- ✓ Posturas corporais
- ✓ Exploração de leggos
- ✓ Trazer um brinquedo para a creche

### SALA 2 ANOS:

- ✓ O número um
- ✓ Grafomotricidade
- ✓ Linhas com objectos
- ✓ Trazer um brinquedo para casa





# MARÇO

**TEMA: DIA DO PAI**

**BERÇÁRIO , SALA PARQUE E SALA 2 ANOS:**

- ✓ Canção “ O pai”
- ✓ Elaboração de uma lembrança
- ✓ Desenho alusivo ao pai ( sala 2 anos )





# MARÇO

**TEMA: PRIMAVERA**

## **BERÇÁRIO :**

- ✓ Jogos sensoriais
- ✓ Rabiscos

## **SALA PARQUE:**

- ✓ Canções
- ✓ Lengalengas
- ✓ Decoração de uma flor
- ✓ Semear flores

## **SALA 2 ANOS:**

- ✓ Elaboração de flores
- ✓ Conceito de comprido/curto, perto/longe
- ✓ Cor verde e amarela
- ✓ Semear flores
- ✓ Germinação de um feijão







# MARÇO

**TEMA: PÁSCOA**

## **BERÇÁRIO :**

- ✓ Exploração de livros
- ✓ Fantoques
- ✓ Surpresa

## **SALA PARQUE E SALA 2 ANOS**

- ✓ Canções
- ✓ Lengalengas
- ✓ Elaboração de um miminho
- ✓ Realização de actividades de expressão plástica
- ✓ Caça ao ovo da páscoa





# ABRIL

**TEMA: OS ANIMAIS**

## **BERÇÁRIO :**

- ✓ Jogos motores
- ✓ Rabiscos

## **SALA PARQUE:**

- ✓ Histórias
- ✓ Canções
- ✓ A cor amarela
- ✓ A quinta

## **SALA 2 ANOS:**

- ✓ Visita a uma quinta
- ✓ Lengalengas
- ✓ Os animais da quinta
- ✓ O azul





# ABRIL

**TEMA: DIA DO LIVRO INFANTIL**

**BERÇÁRIO, SALA PARQUE E 2 ANOS:**

✓ Hora do conto com surpresa





# ABRIL

**TEMA: DIA DA DANÇA**

**SALA PARQUE E 2 ANOS:**

- ✓ **Elaboração de instrumentos musicais**





# ABRIL

**TEMA: DIA DA MÃE**

**BERÇÁRIO, SALA PARQUE E SALA 2 ANOS :**

- ✓ Canção mimada
- ✓ Elaboração de um maminho para oferecer á mãe
- ✓ Desenho alusivo á mão ( sala 2 anos)







# MAIO

**TEMA: OS ANIMAIS DOMÉSTICOS**

## **BERÇÁRIO :**

- ✓ Jogos de imitação
- ✓ Visualização de imagens
- ✓ Vocalizações

## **SALA PARQUE:**

- ✓ Canções
- ✓ Histórias
- ✓ Actividades de expressão plástica

## **SALA 2 ANOS:**

- ✓ Aquisição de um peixe para a sala
- ✓ Diálogo sobre os animais domésticos
- ✓ Visualização de imagens e filmes
- ✓ Actividades de expressão plástica
- ✓ Visita a uma loja de animais





# MAIO

**TEMA: DIA MUNDIAL DA FAMÍLIA**

**SALA PARQUE E 2 ANOS:**

- ✓ **Colaboração das famílias para uma actividade colectiva**





# JUNHO

**TEMA: DIA MUNDIAL DA CRIANÇA**

**BERÇÁRIO, SALA PARQUE E SALA 2 ANOS :**

- ✓ **Elaboração de uma lembrança**
- ✓ **Comemoração deste dia com as crianças**
- ✓ **Passeio ao parque da Alta Vila**





# JUNHO

**TEMA: SANTOS POPULARES**

**BERÇÁRIO, SALA PARQUE E 2 ANOS:**

- ✓ **Elaboração de trabalhos alusivos**
- ✓ **Decoração da instituição**





# JUNHO

## TEMA: OS MEIOS DE TRANSPORTE

### BERÇÁRIO :

- ✓ Jogos auditivos
- ✓ Actividade plástica

### SALA PARQUE:

- ✓ Histórias
- ✓ Canções
- ✓ Actividades plásticas
- ✓ Actividades ao ar livre

### SALA 2 ANOS:

- ✓ Visita a um quartel dos Bombeiros
- ✓ Sons dos meios de transporte
- ✓ Grafismos
- ✓ Actividades plásticas
- ✓ Actividades ao ar livre







# JULHO

**TEMA: VERÃO**

## **BERÇÁRIO :**

- ✓ Canções
- ✓ Jogo “ como se move”

## **SALA PARQUE E SALA 2 ANOS:**

- ✓ História “ O Verão”
- ✓ Lengalengas
- ✓ Pictogramas
- ✓ Canções
- ✓ Actividades de expressão plástica
- ✓ Actividades ao ar livre





# JULHO

**TEMA: DIA DOS AVÓS**

**BERÇÁRIO, SALA PARQUE, SALA 2 ANOS :**

- ✓ **Comemoração do Dia dos Avós**
- ✓ **Hora do conto**
- ✓ **Realização de uma surpresa para os avós**
- ✓ **Intercâmbio com os idosos**





# JULHO

**TEMA: FESTA DE FINAL DE ANO**

**BERÇÁRIO, SALA PARQUE, SALA 2 ANOS :**

✓ **Comemoração do final do ano lectivo**





## *Ser Criança*

*"Ser criança é acreditar  
que tudo é possível.*

*É ser inesquecivelmente feliz  
com muito pouco*

*É se tornar gigante diante de  
gigantescos pequenos obstáculos*

*Ser criança é fazer amigos antes  
mesmo de saber o nome deles.*

*É conseguir perdoar  
muito mais fácil do que brigar.*

*Ser criança é ter o dia mais feliz da  
vida, todos os dias.*

*Ser criança é o que a gente nunca  
deveria deixar de ser."*

*Gilberto dos Reis*





# CONCLUSÃO

É imprescindível ter em conta que a creche/jardim de infância são a base do processo de ensino aprendizagem. Constituem-se enquanto primeiros anos de escolaridade que a criança levará consigo para o resto da vida. É, portanto, fundamental que nos preocupemos em lhes possibilitar todas as condições e oportunidades, para que se revelem quando homens.

Assim, o desenvolvimento da criança não é linear nem se realiza numa só direção, de forma imposta e predeterminada. Importa, com isto saber identificar as competências e aptidões que fazem da criança uma mais valia em determinada área ou das capacidades que podemos despoletar nelas para um desenvolvimento global harmonioso.



**EDUCADORA LILIANA RAMOS**

